SETMANA EUROPEA DE LA PREVENCIÓ DE RESIDUS

DEL 16 AL 24 DE NOVEMBRE DE 2013

www.ewwr.eu

SUPORT I OFERTA DE RECURSOS COMPLEMENTARIS PER A ACTUACIONS D'ENS LOCALS

SETMANA EUROPEA DE LA PREVENCIÓ DE RESIDUS

Generalitat de Catalunya
Departament de Territori i Sostenibilitat

Agència de Residus de Catalunya

Diputació Barcelona

AMB Àrea Metropolitana de Barcelona

Xarxa de Ciutats i Pobles cap a la Sostenibilitat

Objectius

1. Donar a conèixer estratègies de reducció de residus i la política de la Unió Europea i dels seus Estats membres en aquesta matèria.
2. Fomentar accions sostenibles per reduir els residus arreu d'Europa.
3. Fer públic les tasques dutes a terme pels diversos actors mitjançant exemples concrets de reducció de residus.
4. Fer canviar el comportament quotidià dels europeus (consum, producció).

Organitza i impulsa la Setmana a Catalunya

Generalitat de Catalunya
Departament de Territori i Sostenibilitat

Agència de Residus de Catalunya

Suport específic als ens locals

Diputació Barcelona

AMB Àrea Metropolitana de Barcelona

Xarxa de Ciutats i Pobles cap a la Sostenibilitat

Edició 2013

Tindrà lloc entre el **16 i el 24 de novembre de 2013.** Com a novetats:

L'organització a tot Europa del **Dia Temàtic de la Prevenció 2013: Reutilització** amb una acció comuna per a totes les entitats participants que enguany volem centrar el missatge en la reparació i la reutilització.

- L'organització el **Dissabte 16 de novembre, el Dia dels Mercats d'Intercanvi / segona mà**
- Complementàriament, **pel mateix dia 16 de novembre,** us proposem promoure una **Marató de Reparadors "REPARATÓ"**
- També, us proposem concentrar les accions relacionades amb les **operacions de neteja (European Clean Up Days) pel Diumenge 24 de novembre**.

Característiques i requeriments de l'oferta

- Les peticions de recursos i suport s'hauran de fer a cada entitat per separat en funció de l'àmbit del municipi i el suport a sol·licitar:

1. **Inscripció a la Setmana i descàrrega de materials**: *a través de l'Agència Catalana de Residus*

   Els municipis que demanin accions de suport s'ha d'haver inscrit a la Setmana Europea de la Prevenció de Residus.

2. **Accions de suport per a municipis de l'Àrea Metropolitana de Barcelona**: *a AMB i Secretària tècnica de la Xarxa, es pot demanar per separat però es coordinarà el suport.*

3. **Accions de suport per a municipis de la província de Barcelona i resta de Catalunya** (fora àmbit AMB): *a través de la Secretaria tècnica de la Xarxa - Diputació de Barcelona.*

SETMANA EUROPEA DE LA PREVENCIÓ DE RESIDUS

DEL 16 AL 24 DE NOVEMBRE DE 2013

SUPORT I OFERTA DE RECURSOS COMPLEMENTARIS PER A ACTUACIONS D'ENS LOCALS

Agència de Residus de Catalunya

Generalitat de Catalunya
Departament de Territori i Sostenibilitat

Agència de Residus de Catalunya

Diputació Barcelona

AMB Àrea Metropolitana de Barcelona

Xarxa de Ciutats i Pobles cap a la Sostenibilitat

SETMANA EUROPEA
DE LA PREVENCIÓ DE RESIDUS

www.ewwr.eu

Recursos de l'Agència de Residus de Catalunya per la Setmana Europea de la Prevenció de Residus

Barcelona, 19 setembre 2013

Amb el suport de la Comissió europea

ACR+ www.acrplus.org

Generalitat de Catalunya
Departament de Territori i Sostenibilitat

Agència de Residus de Catalunya

bruxelles environnement leefmilieu brussel .brussels

OHÜ ORSZÁGOS HULLADÉKGAZDÁLKODÁSI ÜGYNÖKSÉG

A.i.c.a. associazione internazionale comunicazione ambientale

ADEME Agence de l'Environnement et de la Maîtrise de l'Energie

www.arc.cat/setmanaprevencio

www.ewwr.eu

Generalitat de Catalunya
gencat.cat

Mapa web Contacte English Castellano cerca

Temes | Serveis | Generalitat | Catalunya

Agència de Residus de Catalunya

- L'Agència
- Àmbits d'Actuació
  - Tipus de residu
  - Planificació
  - Prevenció
    - Prevenció de residus municipals
    - Plans Empresarials de Prevenció de Residus d'Envasos (PEP)
    - **Setmana Europea de la prevenció de residus**
    - Estudi de minimització de residus especials
  - Recollida selectiva
  - Valorització / Reciclatge
  - Tractament final
  - Sensibilització
  - Sòls contaminats
  - Transport
- Consultes i tràmits
- Accions ràpides

Temes | Públic

- Producció
- Transport
- Gestió

Iniciatives destacades

Projectes | Estratègies

- Compoball
- R4R - Regions per al Reciclatge
- Setmana Europea de la prevencio de residus
- Pesa la brossa

www.ewwr.eu

SETMANA EUROPEA DE LA PREVENCIÓ DE RESIDUS

DEL 16 AL 24 DE NOVEMBRE DE 2013

Inici > Àmbits d'Actuació > Prevenció > Setmana Europea de la prevenció de residus

+ Comparteix

Setmana Europea de la prevenció de residus

La Setmana Europea de la Prevenció de Residus neix d'un projecte de 3 anys que rep el suport del programa LIFE+ de la Comissió Europea. L'objectiu és organitzar durant una mateixa setmana i arreu d'Europa, accions de sensibilització sobre la prevenció de residus.

Una Setmana Europea per:

- Donar a conèixer estratègies de reducció de residus i la política de la Unió Europea i dels seus Estats membres en aquesta matèria.
- Fomentar accions sostenibles per reduir els residus arreu d'Europa.
- Fer públic les tasques dutes a terme pels diversos actors mitjançant exemples concrets de reducció de residus.
- Fer canviar el comportament quotidià dels europeus (consum, producció).

Eines de comunicació
Jocs, cartells, eines digitals, etc.

Com participar
Escoles, administracions, empreses, associacions

Edicions anteriors
Edicions 2012, 2011, 2010, 2009 i pilot

Catàleg d'accions de prevenció
Fitxes temàtiques i vídeos d'experiències catalanes

- » Formulari d'inscripció (fins el 4 de novembre)
- » Agenda d'activitats de la Setmana 2013
- » Estudis de casos i bones pràctiques en la prevenció de residus
- » Pàgina web del projecte (www.ewwr.eu)
- » Premis Europeus
- » Els resultats de la Setmana 2009-2012
- » Canal youtube residuscat

Amb el suport de la Comissió europea

Quins recursos té EWWR ?

www.ewwr.eu

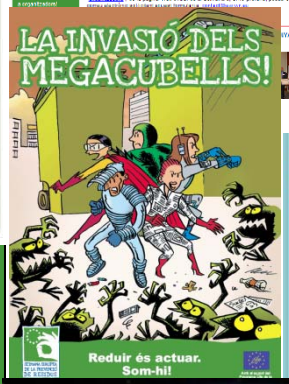

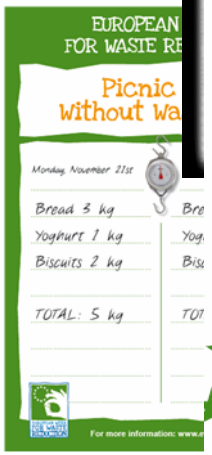

Per a més informació, visiteu **www.arc.cat/setmanaprevencio**

text a introduir text a introduir text a introduir
text a introduir text a introduir text a introduir
text a introduir text a introduir text a introduir

Recursos per totes les accions

www.ewwr.eu

Logotip comú EWWR

Eines personalitzables

10 vídeos d'accions catalanes (PTD i ECUD)

Compilació dels vídeos enviats

Agenda comuna d'activitats

Possibilitat de promoure els activitats per xarxes socials

Facebook, Twitter #ewwrcat

Notes de premsa catalanes per demarcacions

Nota de premsa Europea (amb accions catalanes)

Amb el suport de la Comissió europea

Recursos
Dia de la Reutilització

www.ewwr.eu

Cartells específics personalitzables

Armilles per identificar els organitzadors (Paquets 5 / acció)

1 Full de Seguiment intercanvis /ventes a taules participants

1 Taula per quantificar objecte Reutilitzat = Residu Evitat

7 Fitxes de bones pràctiques Idees Dia Reutilització

Fitxes Temàtiques en Reutilització

www.ewwr.eu

SETMANA EUROPEA DE LA PREVENCIÓ DE RESIDUS | FULL DE SEGUIMENT

FULL DE SEGUIMENT PER TAULA PARTICIPANT AL MOSTREIG

* Camps obligatoris	Omplir les caselles en verd
Nom del mercat*	
Població*	
Tipologia de l'activitat*	☐ Mercat Intercanvi
	☐ Mercat de segona mà
	☐ Reparació
	☐ Altres:
Numero de Taules Instal·lades al mercat*	
Numero de Taula participant al mostreig*	

Categoria element	Exemple d'objectes	Interval de pesos per distingir grandària	Nombre d'objectes intercanviats/ venuts a la taula durant tot el dia*	Nombre TOTAL*	Comentaris
Línia exemple: A. Bijouteria, joies, rellotges i similars			/////	5	
A. Bijouteria, joies, rellotges i similars	collarets, arracades, rellotges...				
B. Cd's, Dvd's, Vinils, Cassetes i similars	Cd's, Dvd's, Vinils, Cassetes i similars				
C.1. AEE - Telecomunicacions i informàtica PETIT	Telèfon fix, telèfon mòbil, fax, centraleta, tablets, carregadors, ordinadors portàtils, ordinadors sobretaula, monitors, tablets, etc.	≤ 4 Kg			
C.2. AEE - Telecomunicacions i informàtica MITJÀ		4.5 – 10 Kg			
C.3. AEE - Telecomunicacions i informàtica GRAN		≥ 11 Kg			
D.1. AEE - Electrodomèstics llar PETIT	Aire acondicionat, escalfadors elèctrics, aspirador, màquina de cosir elèctrica, llàmpades, despertador, microones, batedora, torradora, altres cuina, secador cabell, raspallí de dents elèctric, altres bany, etc.	≤ 9 Kg			
D.2. AEE - Electrodomèstics llar MITJÀ		10 – 24 Kg			
D.3. AEE - Electrodomèstics llar GRAN		≥ 25 Kg			
E.1. AEE - Imatge i so PETIT	Altaveus, MP3, mini cadena, discman, càmara video, càmara fotos, auriculars, projectors, tv plana, tv de tub, reproductor video, tdt, etc.	≤ 4 Kg			
E.2. AEE - Imatge i so MITJÀ		5 – 35 Kg			

SETMANA EUROPEA DE LA PREVENCIÓ DE RESIDUS | FITXA ACCIÓ 55

MERCATS D'INTERCANVI O VENDA DE SEGONA MÀ

Principi: un objecte reutilitzat / reparat = un residu evitat!

Els mercats de segona mà són una oportunitat excel·lent per desfer-se d'objectes que ja no s'utilitzen i, al mateix temps, permetre que altres persones adquireixin a bon preu productes que encara estan en bon estat.

Aquesta activitat pot ser organitzada per qualsevol entitat (autoritat local, empresa, escola, etc.): el principi sempre és el mateix. A diferencia d'altres mercats aquesta fitxa proposa un mètode comú per a la quantificació del producte venut o intercanviat entre el públic participant als mercats de segona mà.

Per tant, l'objectiu és doble: d'una banda, s'ofereix als tècnics municipals unes eines comunes per quantificar el volum de reutilització dels mercats de segona mà o d'intercanvi del seu municipi; aquesta metodologia els proporcionarà les dades necessàries per a la comunicació de l'activitat, per quantificar la reducció i, d'aquesta manera, assolir els objectius marcats en els seus plans locals de prevenció. De l'altra, es dota de recursos els organitzadors de mercats d'aquest tipus perquè participin en la tasca de conscienciar els participants de l'activitat i contribueixin en la prevenció de residus.

I, evidentment, el públic objectiu final està format pels participants del mercat que ambiaran a conèixer quin és l'impacte de la reutilització en altres formes de consum i en la producció de residus, i seran conscients que aquestes bones pràctiques es poden aplicar també a altres àmbits de la vida quotidiana.

Objectius

- **Aconseguir que els ciutadans europeus siguin conscients** que poden dur a terme accions al seu nivell i de manera quotidiana per reduir els residus amb la venda i adquisició de productes de segona mà.
- **Fer més conscients els ciutadans** europeus de la presència d'actors de la reutilització en els seus barris.
- **Reforçar la cohesió social** i oferir l'oportunitat a la gent de guanyar alguns diners.
- **Quantificar el total de productes** que s'ha evitat convertir en residu.

Temps de treball

- **Preparació**: 7 dies (organització, comunicació, inscripció).
- **Activitat**: 4 hores (6 hores amb muntatge i desmuntatge).

Material

- Un **lloc** on organitzar-hi l'activitat: un parc, un centre cívic, una escola, etc.
- **Taules i estands** on exposar-hi els objectes de segona mà.
- **Equips de mesura**: Fulls de seguiment que els venedors emplenaran i on hi indicaran el total de productes venuts/ intercanviats, llapis, balances per pesar els objectes reparats (opcional).
- **Taula per quantificar** el pes dels objectes reutilitzats disponible a www.arc.cat/setmanaprevencio

Preparació i realització de l'activitat

Abans la EWWR (un mes abans)

www.ewwr.eu

Recursos
European Clean Up Day

1 Fitxa temàtica com organitzar “ European Clean Up Day ”

1 Logotip comú Let’s Clean Up Europe!

1 Cartell personalitzable

Bosses de ràfia reutilitzables (Paquet 25 bosses / acció)

Taula per quantificar la reutilització

www.ew

SETMANA EUROPEA DE LA PREVENCIÓ DE RESIDUS | FULL DE SEGUIMENT

SETMANA EUROPEA DE LA PREVENCIÓ DE RESIDUS | FULL DE SEGUIMENT

FULL DE SEGUIMENT PER TAULA PARTICIPANT AL MOSTREIG

* Camps obligatoris	Omplir les caselles en verd
Nom del mercat*	
Població*	
Tipologia de l'activitat*	☐ Mercat Intercanvi
	☐ Mercat de segona mà
	☐ Reparació
	☐ Altres:
Numero de Taules Instal·lades al mercat*	
Numero de Taula participant al mostreig*	

Categoria element	Exemple d'objectes	Interval de pesos per distingir grandària	Nombre d'objectes intercanviats/ venuts a la taula durant tot el dia*	Nombre TOTAL*	Comentaris
Línia exemple: A. Bijuteria, joies, rellotges i similars			////	5	
A. Bijuteria, joies, rellotges i similars	collarets, armecades, rellotges...				
B. Cd's, Dvd's, Vinils, Cassetes i similars	Cd's, Dvd's, Vinils, Cassetes i similars				
C.1. AEE - Telecomunicacions i informàtica PETIT	Telèfon fix, telèfon mòbil, fax, centraleta, tablets, carregadors, ordinadors portàtils, ordinadors sobretaula, monitors, tablets, etc.	≤ 4 Kg			
C.2. AEE - Telecomunicacions i informàtica MITJÀ		4.5 – 10 Kg			
C.3. AEE - Telecomunicacions i informàtica GRAN		≥ 11 Kg			
D.1. AEE - Electrodomèstics llar PETIT	Aire acondicionat, escalfadors elèctrics, aspirador, màquina de cosir elèctrica, llàmpades, despertador, microones, batedora, torradora, altres cuina, secador cabell, raspall de dents elèctric, altres bany, etc.	≤ 9 Kg			
D.2. AEE - Electrodomèstics llar MITJÀ		10 – 24 Kg			
D.3. AEE - Electrodomèstics llar GRAN		≥ 25 Kg			
E.1. AEE - Imatge i so PETIT	Altavous, MP3, mini cadena, discman, càmara video, càmara fotos, auriculars, projectors, tv plana, tv de tub, reproductor video, tdt, etc.	≤ 4 Kg			
E.2. AEE - Imatge i so MITJÀ		5 – 35 Kg			
E.3. AEE - Imatge i so GRAN		≥ 36 Kg			
F.1. Joguines electròniques PETIT	Joguina electrònica a piles/ bateries, Consola Sega, Playstatio	≤ 2 Kg			
F.2. Joguines electròniques MITJÀ		3 – 14 Kg			

Amb el suport de la Comissió europea

D8

Taula per quantificar el pes d'objectes reutilitzats / reparats

** camps obligatoris*	**Omplir les Caselles**
Nom del mercat*	*p.e. Mercat de Sant Antoni*
Població*	*Barcelona*
Tipologia de l'activitat	Mercat Intercanvi
Numero de Taules instal.lades al	25
Numero de Taules que han participat en el mostreig* (Cumpletabilitzar el nombre d'objectes venuts)	2

Categoria element	DADES BLOQUEJADES	Entrar el nombre total d'objectes intercanviats o venuts per cada subcategoria que correspongui a cada taula participant al mostreig				Total transaccionat al Mercat	total Unitats per categoria	% unitats per categoria	DADES BLOQUEJADES	Kg totals del Mercat	Kg mercat per categoria	% (kg) per categoria
		Mostreig TAULA 1 *	Mostreig TAULA 2 *	Mostreig TAULA 3 *	Mostreig TAULA 4 (...) Insertar taules addicionals				FACTOR CONVERSIÓ (promig categoria)			
Línia exemple: A. Bijuteria, joies, rellotges i		2	2	0		50	50	sub total complert	0,04	2,05	2,05	sub total complert
A. Bijuteria, joies, rellotges i similars							0	0%	0,04	0,00	0,00	0%
B. Cd's, Dvd's, Vinils, Cassetes i similars						67	67	15%	0,09	5,82	5,82	0%
C.1. AEE - Telecomunicacions i informàtica PE	≤ 4 Kg					42			1,23	51,15		
C.2. AEE - Telecomunicacions i informàtica MI	4.5 – 10 Kg	1				8	92	20%	7,23	60,24	1012,95	27%
C.3. AEE - Telecomunicacions i informàtica GR	≥ 11 Kg	1		4		42			21,64	901,56		
D.1. AEE - Electrodomèstics llar PETIT	≤ 9 Kg					0			2,44	0,00		
D.2. AEE - Electrodomèstics llar MITJÀ	10 – 24 Kg	4				33	33	7%	15,72	523,85	523,85	14%
D.3. AEE - Electrodomèstics llar GRAN	≥ 25 Kg					0			46,98	0,00		
E.1. AEE - Imatge i so PETIT	≤ 4 Kg					0			2,01	0,00		
E.2. AEE - Imatge i so MITJÀ	5 – 35 Kg		1			8	25	5%	12,89	107,41	774,07	20%
E.3. AEE - Imatge i so GRAN	≥ 36 Kg		2			17			40,00	666,67		
F.1. Joguines electròniques PETIT	≤ 2 Kg			3		25	25	5%	1,30	32,50	32,50	1%
F.2. Joguines electròniques MITJÀ	3 – 14 Kg					0			7,97	0,00		
G.1. Altres joguines i jocs PETIT	≤ 2 Kg					0			0,34	0,00		
G.2. Altres joguines i jocs MITJÀ	3 – 9 Kg					0	0	0%	4,07	0,00	0,00	0%
G.3. Altres joguines i jocs GRAN	≥ 10 Kg					0			13,75	0,00		
H. Llibres						0	0	0%	0,41	0,00	0,00	0%
I. Tèxtil						0						
I.1. Peces de roba PETIT	≤ 50 g		1			8			0,05	0,41		
I.2. Peces de roba MITJÀ	51 – 500 g					0			0,45	0,00		
I.3. Peces de roba GRAN	≥ 500 g	7				58	92	20%	2,48	144,88	164,43	4%
I.4. Sabates				2		17			0,57	9,46		
I.5. Complements (mandes, cinturons,						0			0,21	0,00		
I.6. Bosses, matxilles, maletes		1				8			1,16	9,63		
J.1. Material de nàdal PETIT	≤ 3 Kg			4		33			1,51	50,25		
J.2. Material de nàdal MITJÀ	4 – 9 Kg					0	33	7%	5,28	0,00	50,25	1%
J.3. Material de nàdal GRAN	≥ 10 Kg					0			12,93	0,00		
K.1. Material esportiu PETIT	≤ 8 Kg					0			2,75	0,00		
K.2. Material esportiu MITJÀ	9 – 14 Kg					0	33	7%	13,50	0,00	695,83	18%
K.3. Material esportiu GRAN	≥ 15 Kg		4			33			20,88	695,83		
L.1. Mobles PETIT	≤ 19 Kg	1				8			9,68	75,69		
L.2. Mobles MITJÀ	20 – 49 Kg					0	8	2%	28,63	0,00	75,69	2%
L.3. Mobles GRAN	≥ 50 Kg					0			77,67	0,00		
M.1. Paraments de la llar i decoració PETIT	≤ 5 Kg					0			1,36	0,00		
M.2. Paraments de la llar i decoració MITJÀ	6 – 24 Kg	1	4			42	42	9%	10,33	430,33	430,33	11%
M.3. Paraments de la llar i decoració GRAN	≥ 25 Kg					0			31,50	0,00		
N.1. Altres PETIT	7 Kg	1				8			2,49	20,72		
N.2. Altres MITJÀ	8 – 15 Kg					0	8	2%	13,21	0,00	20,72	1%
N.3. Altres GRAN	≥ 16 Kg					0			26,46	0,00		
Totals		25	24	13	0	458	458	100%		3786,44	3786	100%

p.e. Mercat de Sant Antoni	Mercat Intercanvi	Nombre de Taules instal.lades	25	Taule	Total Unitats intercanviades	458	Objectes	Total Kg reutilitzats / reparats	3.786	kg residus evitats

Amb el suport de la Comissió Europea

TAULA MERCAT A OMPLIR | taula equivalència | FULLA DE SEGUIMENT

www.ewwr.eu

Taula per quantificar la reutilització

- Quantifica objectes reutilitzats o reparats = Residu reduït /evitat
- Comuna per tots ens locals i associacions Europees
- Agrega valors de diverses taules de conversió i valors empírics
- Taula emprada a la Diagnosi de Reutilització i PXR a Catalunya de l'ARC.
- Emprar per fer el seguiment de tots els mercats que organitzeu a l'any.
- Emprar per fer un seguiment de l'evolució i l'assoliment d'objectius dels vostres Plans Locals de Prevenció.
- En breu disponible online a www.arc.cat/setmanaprevencio

Si tots reportem les dades podrem saber quant hem reutilitzat en un sol dia a tot Catalunya !

Amb el suport de la Comissió europea

Setmana Europea de la Prevenció de Residus

www.ewwr.eu

Gràcies per la vostra atenció!

Mireia Padrós
Departament de Prevenció
Àrea de Prevenció i Foment del Reciclatge
Agència de Residus de Catalunya
Tel. +34 935 673 300 ext 1181
www.arc.cat/setmanaprevencio
setmanaprevencio.arc.tes@gencat.cat

Amb el suport de la Comissió europea

SETMANA EUROPEA DE LA PREVENCIÓ DE RESIDUS

DEL 16 AL 24 DE NOVEMBRE DE 2013

SUPORT I OFERTA DE RECURSOS COMPLEMENTARIS PER A ACTUACIONS D'ENS LOCALS

AREA METROPOLITANA DE BARCELONA

Generalitat de Catalunya
Departament de Territori i Sostenibilitat

Agència de Residus de Catalunya

Diputació Barcelona

AMB Àrea Metropolitana de Barcelona

Xarxa de Ciutats i Pobles cap a la Sostenibilitat

Característiques i requeriments de l'oferta

1. Els recursos i suport són **complementaris** a les activitats que L'ENS local organitzi i promogui.
2. Les peticions es poden fer arribar fins el **2 de novembre. L'endemà us confirmarem l'activitat. El 4 N ha d'estar penjada a l'SDR.**
3. Els recursos s'assignaran en funció de la disponibilitat i per tant **cal prioritzar-ne les peticions en el formulari**.
4. Activitats entre el **16 i el 24 de novembre**, exclusivament.

Reparató

1. Tallers de reparació. 2,5 hores. Cal triar-los i garantir una assistència mínima de 15 persones. En un espai amb taules i cadires i una certa climatització.
2. Tallers al carrer. 2,5 hores. Cal diposar d'una carpa i d'alguna mena de cartell informatiu.
3. Professionals col·laboradors. Tallers que fan professionals del municipi durant un número concret d'hores . Preu màxim 50 euros/hora, IVA inclòs. Hauran d'acreditar que estan al corrent de la Seguretat Social i que no tenen deutes amb Hisenda, a part d'omplir un formulari de transferència bancària.
4. Vídeos de reparació a www.millorquenou.cat. Comptabilitzarem les visualitzacions dia per dia.

Mercats

1. Monitoratges. Una persona per mercat per ajudar-vos a fer el control dels intercanvis o vendes.
2. Difusió a través del correu electrònic i xarxes socials.
3. Infraestructura. Us podem ajudar a trobar taules i cadires.
4. Bàscula mòbil i banderola (màxim 2 per dia).

Dia de Neteja *(Clean Up Day)*

1. ???

Activitats públiques de la setmana

1. Reparató de 10 hores a Sepúlveda 45-47 de Barcelona. Local del Reparat Millor que nou, el dissabte 16 de novembre.
2. Renova la teva roba, amb l'Ajuntament de Barcelona
3. Visites a establiments professionals:
    1. Els tèxtils dels Encants Vells
    2. Bicicletes abandonades
    3. Botigues d'electrònica
    4. Reparadors del barri (Sant Antoni)
    5. Les eines de bricolatge d'una gran superfície.

Activitats internes de la setmana

1. IntercAMBia. Intercanvi de llibres, DVD i jocs entre treballadors.
2. Tallers de manteniment de bicicletes, per a usuaris, pares i mares.
3. Taller de manteniment i reparació de roba. Pensat especialment per aquells i aquelles que mai no han cosit un botó o han fet una vora.

Contactes i sol·licituds

atorras@amb.cat

gesali@amb.cat

pmontolio@amb.cat.

SETMANA EUROPEA DE LA PREVENCIÓ DE RESIDUS

DEL 16 AL 24 DE NOVEMBRE DE 2013

SUPORT I OFERTA DE RECURSOS COMPLEMENTARIS PER A ACTUACIONS D'ENS LOCALS

DIPUTACIÓ DE BARCELONA – XARXA DE CIUTATS I POBLES CAP A LA SOSTENIBILITAT

Generalitat de Catalunya
Departament de Territori i Sostenibilitat

Agència de Residus de Catalunya

Diputació Barcelona

AMB Àrea Metropolitana de Barcelona

Xarxa de Ciutats i Pobles cap a la Sostenibilitat

Característiques i requeriments de l'oferta

Diputació de Barcelona - Xarxa

1. S'enviarà un formulari de petició de recursos i suport.
2. Els recursos i suport són **complementaris** a activitats que el propi ens local organitzi i promogui.
3. En el cas de la Xarxa – DIBA:
    1. Les peticions es poden fer arribar fins el **5 de novembre.**
    2. Els recursos s'assignaran en funció de la disponibilitat i per ordre cronològic d'arribada a la Secretaria tècnica de la Xarxa. En cas que calgui, s'indicarà la **prioritat de les peticions**.
    3. Activitats entre el **16 i el 24 de novembre**, exclusivament.

RECURSOS D'ACTIVITATS

Dia dels Mercats d'Intercanvi i Reparató

1. Tallers ambulants de reparació (Bicicletes, roba, mobles o electrodomèstics)

2. Tallers de reparadors amb agents locals

3. El "pesador pesat" : dinamitzador del Mercat i pesador de materials intercanviats.

S'adjudicarà màxim una de les activitats per cada ens local

4. Formació prèvia a responsables municipals per a la quantificació de residus

RECURSOS D'ACTIVITATS

Dia dels Mercats d'Intercanvi i Reparació

1. Tallers ambulants de reparació (Bicicletes, roba, mobles o electrodomèstics)

2 h de taller efectiu.

Es pot prioritzar la temàtica, però el recurs adjudicat dependrà de la disponibilitat.

Cal garantir una assistència mínima de 15 persones o instal·lar-lo en el marc del Mercat i el 16 de novembre (prioritari).

L'ens local ha d'assegurar taules, cadires, carpa i alguna mena de cartell informatiu i senyalització i convocatòria.

RECURSOS D'ACTIVITATS

Dia dels Mercats d'Intercanvi i Reparató

2. Tallers de reparadors amb agents locals

2 h de taller efectiu a càrrec de la Diputació de Barcelona.

Tallers que fan professionals del municipi durant un número concret d'hores . Preu màxim 50 euros/hora, IVA inclòs. Hauran d'acreditar que estan al corrent de la Seguretat Social i que no tenen deutes amb Hisenda. La gestió la coordinarà una empresa contractada per la Diputació.

RECURSOS D'ACTIVITATS

Dia dels Mercats d'Intercanvi i Reparató

3. El "pesador pesat" : dinamitzador del Mercat i pesador de materials intercanviats.

Un dinamitzador/a per mercat per ajudar-vos a fer el control dels intercanvis o vendes.

Portarà una bàscula.

Dinamitzarà el mercat i explicarà als assistents la relació amb la Setmana de Prevenció de Residus.

Estada 4 hores.

RECURSOS D'ACTIVITATS

Dia dels Mercats d'Intercanvi i Reparató

4. Formació prèvia a responsables municipals per a la quantificació de residus

A petició del municipi. Per explicar com aplicar la metodologia i eines de quantificació presentades.

RECURSOS DE COMUNICACIÓ Dia dels Mercats d'Intercanvi i Reparató	Criteris
1. Material identificatiu	**Unitats Màx per municipi**
2. Adaptació de cartells – anunci i impressió per a petits municipis	**Adaptació a demanda i Màx. impressions per municipis petits 10 unitats**

RECURSOS D'ACTIVITATS Durant la Setmana de la Prevenció de Residus	Criteris
1. Presentació d'un Dictamen sobre els aspectes jurídics a tenir en compte en l'organització d'un Mercat de 2a mà o intercanvi (DIBA)	-
2. Xerrades de Consum responsables a entitats i associacions (Xarxa)	
Cal garantir una assistència mínima de 15 persones i organitzar la xerrada a través d'un entitat.	
3. Suport a les Xarxa de Biblioteques (DIBA) (a confirmar)	-

RECURSOS D'ACTIVITATS

Operació Neteja

Coordinació municipis amb Parcs Naturals (DIBA) (a confirmar)

RECURSOS DE COMUNICACIÓ GENERALS *NO promoure l'edició en paper*	Criteris
Adaptació i disseny materials **virtuals** per difusió via mailing, banners…	A demanda
Adaptació de cartells – anunci i **impressió** per a petits municipis	
Suport a **l'adaptació de materials** de la Setmana (ARC)	

RECURSOS DE COMUNICACIÓ COMUNS de la XARXA

Difusió d'activitats i impacte als mitjans:

- Twitter i Facebook: difusió i coord. amb Premsa i Comunicació ens locals.
- Canal Youtube: recursos comuns i enregistraments
- Portal Sostenible.cat: notícies i monogràfic
- Premsa, Ràdio i TV: impacte als mitjans, coordinació amb Premsa Diputació i "La Xarxa" de mitjans per generar recursos comuns.

Banc de recursos exclusius a la comunitat virtual de la Xarxa

Els **recursos d'ús comú** són d'ús lliure pels municipis adherits i peticionaris i no cal indicar petició obligatòriament, només indicar **si interessa utilitzar-los**.

ACCIONS DE SUPORT de la XARXA

- Coordinació amb les administracions supramunicipals i els ens locals
- Seguiment a través del Grup de treball de Consum Responsable i Prevenció de Residus
- Taller sobre voluntariat ambiental (17 d'octubre 2013)

SETMANA EUROPEA DE LA PREVENCIÓ DE RESIDUS

DEL 16 AL 24 DE NOVEMBRE DE 2013

www.ewwr.eu

2012 cero CO2

SENSE PAPER

MOLTES GRÀCIES

SETMANA EUROPEA DE LA PREVENCIÓ DE RESIDUS

Generalitat de Catalunya
Departament de Territori i Sostenibilitat

Agència de Residus de Catalunya

Diputació Barcelona

AMB Àrea Metropolitana de Barcelona

Xarxa de Ciutats i Pobles cap a la Sostenibilitat