22a assemblea

Montcada i Reixac

15 | 06 | 2022

Xarxa de Ciutats i Pobles cap a la Sostenibilitat

Ajuntament de Montcada i Reixac

Diputació Barcelona

22a assemblea
Montcada i Reixac
15 | 06 | 2022

INFORME DE GESTIÓ I PLA DE TREBALL 2022-23

Inma Pruna, cap de la Secretaria tècnica de la Xarxa

Índex

- Resum en xifres
- Repàs general
- Grau d'acompliment dels objectius estratègics i relació amb els Grups de treball
- Comunicació i projectes

22a assemblea
Montcada i Reixac
15 | 06 | 2022

RESUM EN XIFRES

Evolució del nombre d'associats a la Xarxa

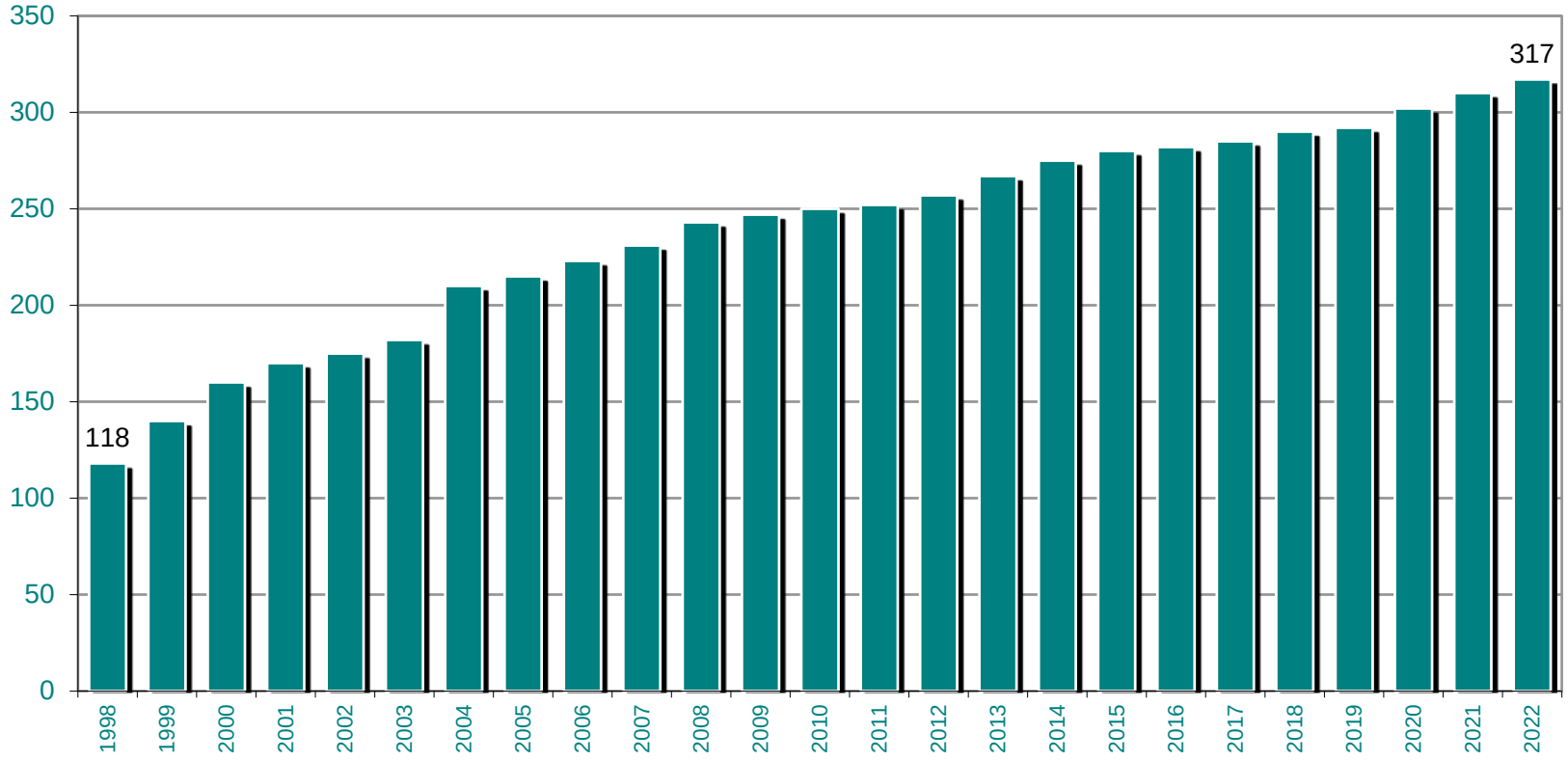

22a assemblea
Montcada i Reixac
15 | 06 | 2022

RESUM EN XIFRES. En el període 4t 2021 fins a 2t 2022:

42 activitats organitzades o coorganitzades i 4.440 participants.

Més participació que en anteriors mandats i de més municipis. El format virtual facilita la participació de municipis petits i allunyats de Barcelona.

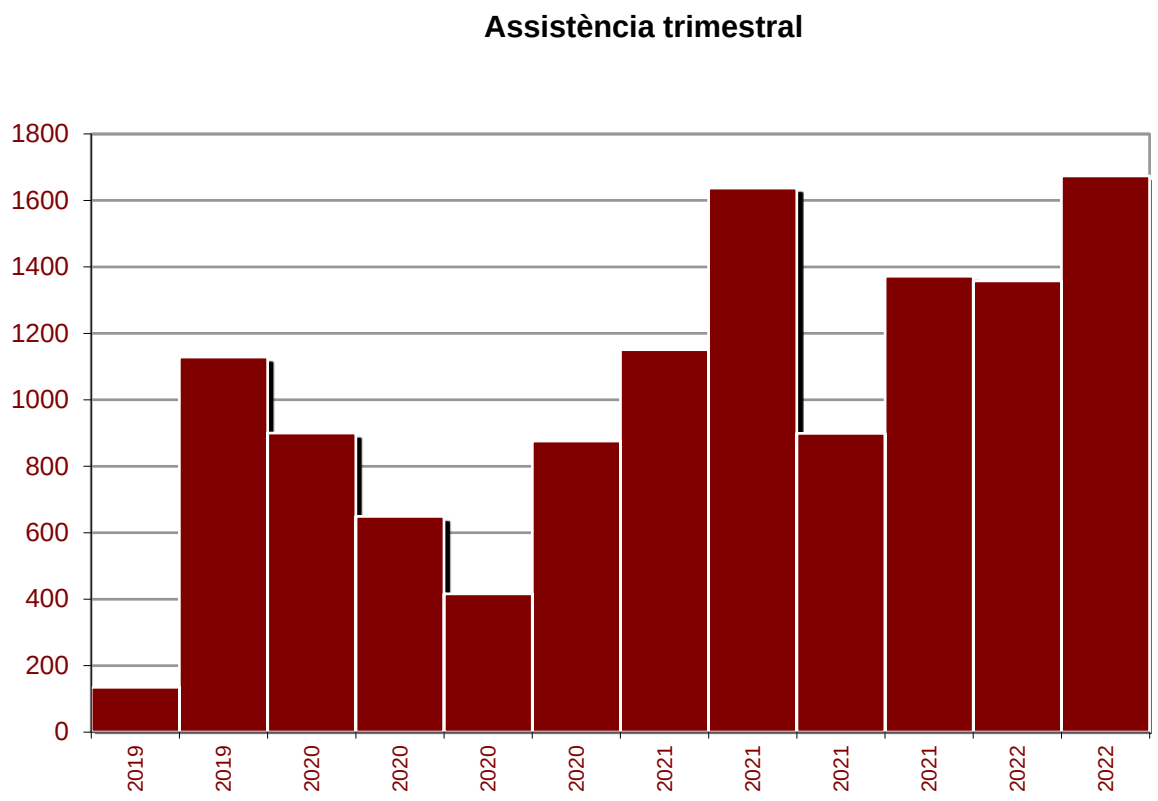

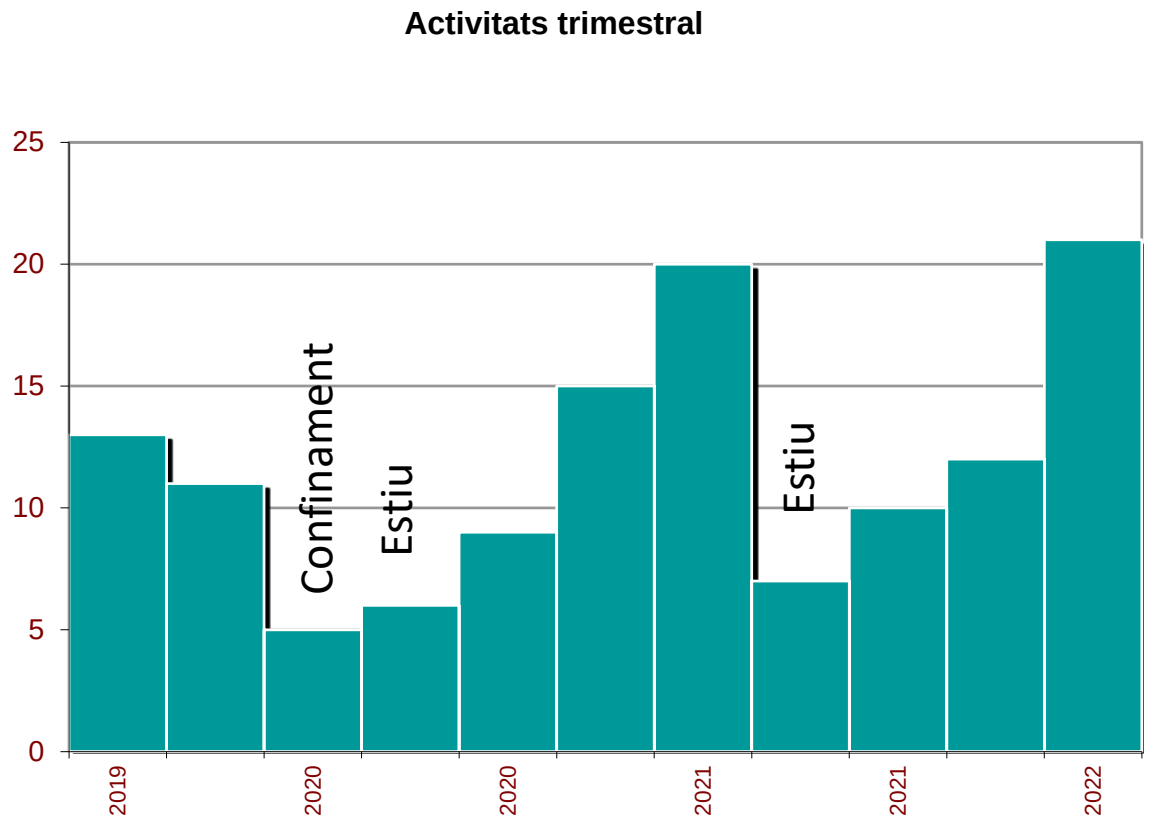

22a assemblea
Montcada i Reixac
15 | 06 | 2022

RESUM dels darrers 9 mesos (2021-2022)

La Xarxa: la majoria de l'activitat s'ha mantingut en entorn virtual però ja hem fet alguna activitat presencial (ex. Visita Horts).

Coordinació entre administracions locals i supramunicipals:

- Nou cicle de seminaris sobre accions locals d'adaptació al canvi climàtic (amb DIBA i AMB)

- Trobades sobre millora de la recollida selectiva (amb ARC, DIBA, AMB)

- Continuïtat de les activitats sobre transició energètica al món local (amb ICAEN i DIBA)

- Col·laboració amb el Congrés Acusticat 2022 de Granollers

- Coordinació campanyes de sensibilització (amb ACA, ARC, ICAEN, Gencat, Diputacions, AMB)

22a assemblea
Montcada i Reixac
15 | 06 | 2022

RESUM dels darrers 9 mesos. TEMES TRACTATS

https://www.diba.cat/xarxasost/ordre-cronol%C3%B2gic-actualitat

Transició energètica: biomassa, pobresa energètica, finançament, fiscalitat, indústria, mobilitat elèctrica, enllumenat públic, contractació elèctrica, comunitats locals d'energia,

Adaptació al canvi climàtic: refugis climàtics, gestió del litoral, finançament

Qualitat de l'aire: acústica, normativa sobre soroll, mobilitat sostenible, zones de baixes emissions

Educació ambiental: recursos i campanyes, planificació, horts municipals i socials,

Economia circular: simbiosi industrial, prevenció de residus, neteja d'entorns naturals, recollida selectiva porta a porta, recollida selectiva amb contenidors tancats

22a assemblea
Montcada i Reixac
15 | 06 | 2022

ESTRUCTURA DE LA XARXA 2020 - 2023

L'**Assemblea general**

La **Comissió de seguiment**

La **Secretaria tècnica**

Els **Grups de treball i Comissions**, nodes principals de l'activitat de la Xarxa.

Grups de treball i Comissions (en cursiva).
Ordenats per ODS de referència.

22a assemblea
Montcada i Reixac
15 | 06 | 2022

21a ASSEMBLEA VIRTUAL 9/11/2021

- Superem els 310 membres
- Adhesió a la "**Declaració de Sabadell, per un acord polític i social per la millora de la qualitat de l'aire**"

  Es notifiquen a la Generalitat el conjunt de 75 adhesions d'ens locals per la II Cimera de Qualitat de l'Aire

- Taula rodona monogràfic de municipis sobre **qualitat de l'aire**:
  Sant Cugat del Vallès,
  Sabadell,
  Sant Feliu de Llobregat,
  Santa Perpètua de Mogoda,
  Tarragona.

22a assemblea
Montcada i Reixac
15 | 06 | 2022

GRAU D'ACOMPLIMENT DELS OBJECTIUS ESTRATÈGICS I RELACIÓ AMB ELS GRUPS DE TREBALL

1 Promoure el coneixement per a una **transició energètica local** efectiva.

Grup de treball de Transició energètica local

ACTIVITATS. En coordinació amb la DIBA i ICAEN.

Cicle de Seminaris sobre transició energètica al món local

- Biomassa,
- Pobresa energètica,
- Transició energètica i indústria,
- Mobilitat elèctrica i
- Comunitats energètiques

Presentació de la Setmana Europea de l'Energia 2022

Sessions sobre bones pràctiques energètiques en equipaments municipals:

- Punts de recàrrega de vehicles elèctrics
- Ordenances i fiscalitat sobre autoconsim fotovoltaic
- Enllumenat públic
- Contractació elèctrica

https://www.diba.cat/xarxasost/transicioenergetica

22a assemblea
Montcada i Reixac
15 | 06 | 2022

GRAU D'ACOMPLIMENT DELS OBJECTIUS ESTRATÈGICS I RELACIÓ AMB ELS GRUPS DE TREBALL

1 Promoure el coneixement per a una **transició energètica local** efectiva.

NOUS APRENENTATGES. Exemples:

- Nou rol dels municipis respecte la **mobilitat elèctrica**, punts de recàrrega de pagament.
- Explotar el potencial de cobertes fotovoltaiques a la **indústria** amb models compartits. Descarbonització de l'economia i noves tecnologies al servei de la indústria com l'hidrogen verd.
- Avaluar l'impacte econòmic del **preu de l'energia** en els consums municipals els propers mesos

22a assemblea
Montcada i Reixac
15 | 06 | 2022

GRAU D'ACOMPLIMENT DELS OBJECTIUS ESTRATÈGICS I RELACIÓ AMB ELS GRUPS DE TREBALL

1 Promoure el coneixement per a una **transició energètica local** efectiva.

Presentació i suport de la Setmana Europea de l'Energia Sostenible 2022

Del **26 al 30 de setembre** amb l'objectiu de conscienciar la societat amb actuacions i activitats al voltant de l'eficiència energètica, les energies renovables i el paper clau de la ciutadania en la transició energètica.

Entre finals de setembre i octubre, us proposem organitzar **jornades de Portes obertes a projectes d'energia sostenibles**.

1. Adhesió al **formulari online**.
2. Recursos presencials de suport al **Catàleg de recursos** per als ens locals en l'àmbit competencial corresponent.

Podeu consultar el catàleg de recursos de la Diputació de Barcelona també a *https://www.diba.cat/mediambient/setmana-energia-2022*

3. **Recursos virtuals** oberts
4. Agenda d'activitats de jornades de portes obertes

22a assemblea
Montcada i Reixac
15 | 06 | 2022

GRAU D'ACOMPLIMENT DELS OBJECTIUS ESTRATÈGICS I RELACIÓ AMB ELS GRUPS DE TREBALL

2 Impulsar les polítiques de **prevenció i gestió de residus** per assolir els objectius quantitats i qualitatius fixats en el marc de l'economia circular i dels recursos i materials.

ACTIVITATS.

Grup de treball d'Economia circular

Trobades de ciutats i pobles per millorar la recollida selectiva.
En coordinació amb l'ARC, AMB, DIBA
Sessions d'intercanvi per:
- Recollida selectiva porta a porta
- Recollida selectiva amb contenidors tancats

https://www.diba.cat/xarxasost/trobades-sobre-recollida-selectiva

Setmana Europea de la Prevenció de Residus.
Coordinació amb l'ARC.
- Seminaris de presentació i de Let's Clean Up
- Oferta conjunta de recursos educatius

22a assemblea
Montcada i Reixac
15 | 06 | 2022

GRAU D'ACOMPLIMENT DELS OBJECTIUS ESTRATÈGICS I RELACIÓ AMB ELS GRUPS DE TREBALL

2 Impulsar les polítiques de **prevenció i gestió de residus** per assolir els objectius quantitats i qualitatius fixats en el marc de l'economia circular i dels recursos i materials.

PRIORITATS I APRENENTATGES.

- Prioritats pels municipis:
  - recollida selectiva en zones d'alta densitat,
  - fiscalitat sobre la recollida de residus,
  - gestió de la implantació del nou sistema de recollida.
- Per la recollida selectiva porta a porta: hem compartit diverses solucions sobre la recollida en zones amb edificis plurifamiliars.

22a assemblea
Montcada i Reixac
15 | 06 | 2022

GRAU D'ACOMPLIMENT DELS OBJECTIUS ESTRATÈGICS I RELACIÓ AMB ELS GRUPS DE TREBALL

3 Promoure la coordinació de les administracions locals per millorar la **qualitat de l'aire**.

Grup de treball de Qualitat de l'aire, soroll i mobilitat sostenible

https://www.diba.cat/xarxasost/milloraqualitataire

ACTIVITATS. En coordinació amb la Generalitat de Catalunya, la Diputació de Barcelona i altres.

Difusió de la Declaració de Sabadell fins a la II Cimera.

Comissió de seguiment: **monogràfic sobre les Zones de Baixes emissions**

Suport a la **Setmana Europea de la Mobilitat 2022**

Acusti.cat, congrés català d'acústica (2022) (entitat col·laboradora i suport a la Secretaria tècnica)

Reunió de treball sobre canvis en la normativa sobre prevenció de la contaminació acústica

22a assemblea
Montcada i Reixac
15 | 06 | 2022

GRAU D'ACOMPLIMENT DELS OBJECTIUS ESTRATÈGICS I RELACIÓ AMB ELS GRUPS DE TREBALL

3 Promoure la coordinació de les administracions locals per millorar la **qualitat de l'aire**.

NOVES IDEES I APRENENTATGES.

- El paper rellevant del mon local per a la millora de la qualitat de l'aire
- Diferents visions adaptades a cada territori sobre l'abast i implantació de les zones de baixes emissions.
- Novetats tècniques sobre solucions per reduir el soroll en edificis, infraestructures... En el cas de les terrasses, més enllà de la gestió dels horaris i compliment, no hi ha altres solucions.

22a assemblea
Montcada i Reixac
15 | 06 | 2022

GRAU D'ACOMPLIMENT DELS OBJECTIUS ESTRATÈGICS I RELACIÓ AMB ELS GRUPS DE TREBALL

8 Fer evolucionar la visió de les ciutats i els pobles en referència a les **polítiques alimentàries** cap a un model estratègic sostenible que tingui en compte el dret a l'alimentació, l'agroecologia o la prevenció del malbaratament alimentari, entre altres.

ACTIVITATS

Participació a la Comissió redactora de l'Agenda Rural de Catalunya

Trobades sobre horts municipals

Visita a l'Hort del Mercat de la Vall d'Hebron de Barcelona

Grup de treball
de polítiques alimentàries sostenibles

https://www.diba.cat/xarxasost/aliment

22a assemblea
Montcada i Reixac
15 | 06 | 2022

GRAU D'ACOMPLIMENT DELS OBJECTIUS ESTRATÈGICS I RELACIÓ AMB ELS GRUPS DE TREBALL

9 Reforçar el coneixement sobre polítiques i accions locals d'**adaptació i resiliència** de les ciutats.

ACTIVITATS. En coordinació amb la DIBA i AMB.

Grup de treball d'Adaptació al canvi climàtic i resiliència

Seminaris tècnics d'accions locals d'adaptació al canvi climàtic

Refugis climàtics (novembre, 2021)

La gestió del litoral davant el canvi climàtic (febrer, 2022)

Finançament de l'adaptació (maig, 2022)

https://www.diba.cat/xarxasost/adapts

Recursos de sensibilització: Dia Mundial de l'Aigua (ACA, AMB, DIBA)

22a assemblea
Montcada i Reixac
15 | 06 | 2022

GRAU D'ACOMPLIMENT DELS OBJECTIUS ESTRATÈGICS I RELACIÓ AMB ELS GRUPS DE TREBALL

11 Valorar el paper de l'**educació per la sostenibilitat** com a eina imprescindible per capacitar i apoderar a la ciutadania davant els reptes urgents als quals hem de fer front, des dels més joves fins, i amb, els més grans.

ACTIVITATS I EINES.

Coordinació de recursos i campanyes de sensibilització

Cicle de tallers d'educació ambiental. Divendres amb futur

- M'agrada que els plans surtin bé.
  La importància de planificar l'educació ambiental als municipis

Participació a la Xarxa d'Escoles per a la Sostenibilitat de Catalunya

Grup de treball d'Educació per la sostenibilitat

https://www.diba.cat/xarxasost/educaciosostenibilitat

22a assemblea
Montcada i Reixac
15 | 06 | 2022

AGENDA I CALENDARI ESCOLAR DEL MEDI AMBIENT I EL DESENVOLUPAMENT 2022-2023: QUALITAT DE L'AIRE

Comanda:
74.000 unitats d'Agendes Escolars i 9.000 calendaris a 151 municipis membres de la Xarxa

S'ha hagut de **reduir la comanda inicial** d'Agendes en els municipis amb comandes més grans al voltant del 30% per problemes de subministrament de paper

S'ha endarrerit el **lliurament** fins a **principis de setembre** pels mateixos motius.

S'ha fet una reunió informativa amb els municipis i s'ha anat **informant de forma permanent**.

Imatges en primícia

22a assemblea
Montcada i Reixac
15 | 06 | 2022

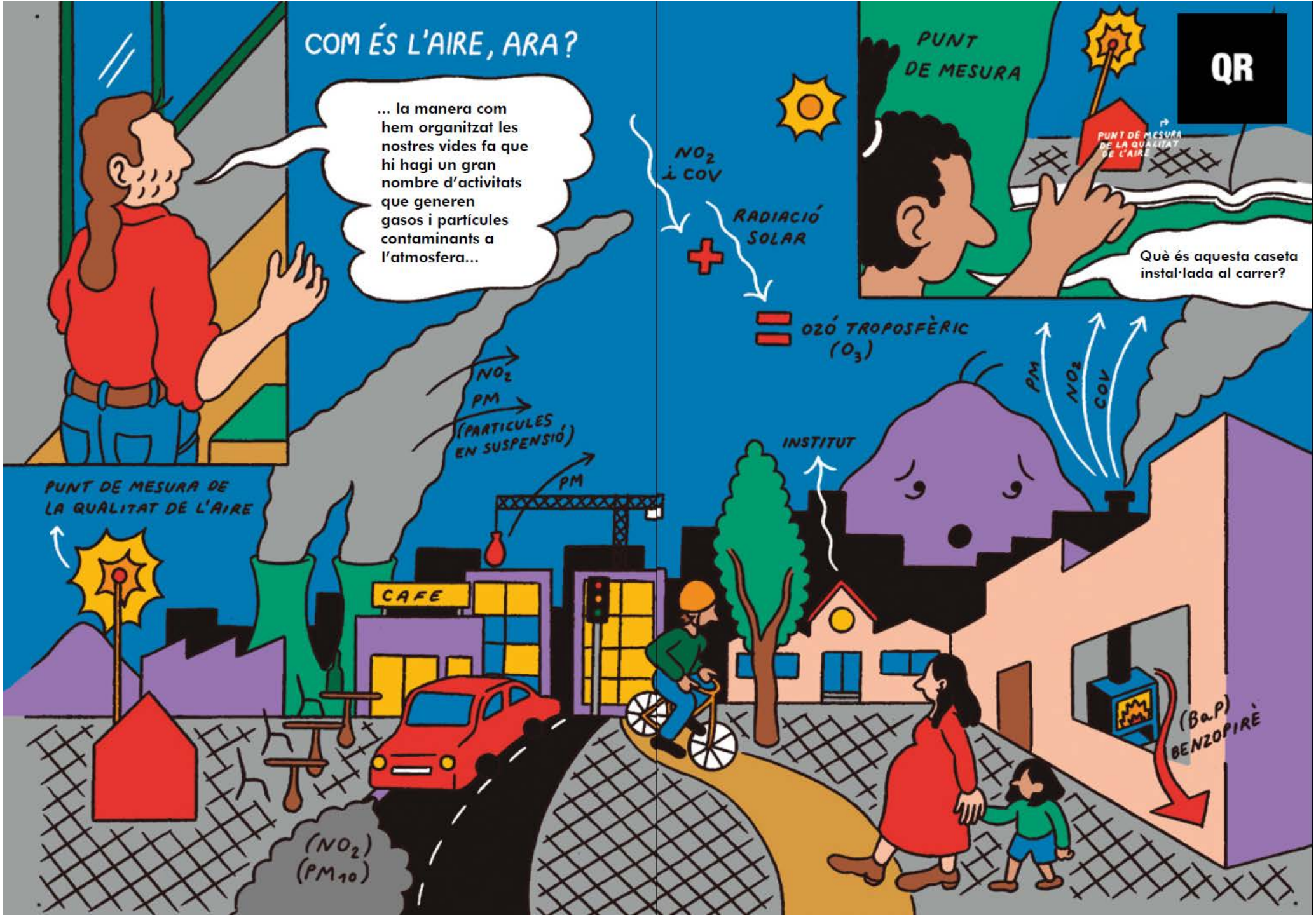

22a assemblea
Montcada i Reixac
15 | 06 | 2022

ALTRES OBJECTIUS ESTRATÈGICS QUE ES TREBALLEN TRANSVERSALMENT A TOTA LA XARXA

4 Promoure l'adhesió del món local als compromisos i principis de l'**Agenda 2030 i els objectius de desenvolupament sostenible**.

Participació al Plenari i comissions de l'Aliança Catalunya 2030

5 **Promoure la renovació** dels compromisos del món local amb el **Pacte dels Alcaldes i Alcaldesses pel Clima i l'Energia**, en relació a l'emergència climàtica i la transició energètica.

12 Tenir en compte **tots els ODS** en el moment d'implementar qualsevol dels objectius estratègics, i també el potencial de **generar aliances** dins i fora de la Xarxa.

22a assemblea
Montcada i Reixac
15 | 06 | 2022

Ecosistemes de mitjans de la Xarxa

Web de la xarxa:
www.diba.cat/xarxasost

La Xarxa en xarxa:
www.xarxaenxarxa.diba.cat

Sostenible.cat
www.sostenible.cat

/sostenible.cat

@xarxasost

@sosteniblecat

@sosteniblecat

Butlletí de la Xarxa

Mailings des de
la Secretaria Virtual

Comunitat Virtual:
Butlletí de Xarxa en Xarxa

/xarxasost

/sosteniblecat

22a assemblea
Montcada i Reixac
15 | 06 | 2022

PLA DE TREBALL CURS 2022-23 (9 mesos)

Proposta de Pla fins a la 23a Assemblea de la Xarxa prevista pel febrer del 2023.

Es tracta d'un pla de treball per activitats pels propers 9 mesos.

A xarxaenxarxa.diba.cat publiquem el calendari de les properes activitats per facilitar-vos la reserva de dates.

Objectius generals

Finalitzar les línies de treball en desenvolupament i en relació als objectius estratègics, sota el marc de l'Agenda 2030

Àmbits prioritaris:

1. Transició energètica local
2. Qualitat de l'aire
3. Prevenció i gestió de residus.

22a assemblea
Montcada i Reixac
15 | 06 | 2022

PLA DE TREBALL CURS 2022-23 (9 mesos)

Òrgans de Govern de la Xarxa

Assemblea general

2022. Sessió a Montcada i Reixac

2023 (febrer). Sessió a Mataró.

Comissió de seguiment

1 o 2 sessions durant el curs per seguir abordant de forma monogràfica l'intercanvi d'experiències dels objectius estratègics prioritaris.

22a assemblea
Montcada i Reixac
15 | 06 | 2022

PLA DE TREBALL CURS 2022-23 (9 mesos)

Grup de treball de
Transició energètica local

Sessions del Grup de treball d'intercanvi de Bones pràctiques energètiques en equipaments municipals. 3 sessions.

Cicle de seminaris tècnics sobre transició energètica local. Coorganitzat per la Xarxa, la Diputació de Barcelona i la col·laboració de l'ICAEN.

3 sessions. Temàtiques a tractar: finançament, comunitats energètiques...

Trobades Agències d'Energia

Programar una trobada conjuntament amb l'ICAEN durant el curs.

Seguiment del treball iniciat sobre **ordenances locals i fiscalitat**

Seguiment de convocatòries de **suport al finançament** de projectes de transició energètica local.

Suport a la Setmana Europea de l'Energia Sostenible 2022.

22a assemblea
Montcada i Reixac
15 | 06 | 2022

PLA DE TREBALL CURS 2022-23 (9 mesos)

Grup de treball d'Adaptació al canvi climàtic i resiliència

Cicle de seminaris sobre accions locals d'adaptació al canvi climàtic.
Coorganitzat per la Xarxa, la Diputació de Barcelona i l'Àrea Metropolitana de Barcelona

2 sessions. Temàtiques a tractar:
Cobertes productives, Infraestructures verdes i blaves.

Biodiversitat urbana

Aprovar el conveni amb la Red+Biodiversidad i iniciar accions fruit del conveni.

Suport al **Dia Mundial de l'Aigua 2023.**

22a assemblea
Montcada i Reixac
15 | 06 | 2022

PLA DE TREBALL CURS 2022-23 (9 mesos)

Grup de treball de Qualitat de l'aire, soroll i mobilitat sostenible

Grup de treball.

2 sessions durant el curs.

Suport a la Setmana Europea de la Mobilitat 2022.

Grup de polítiques alimentàries sostenibles

Grup de treball

Sessió sobre agricultura urbana i alimentació sostenible.

Finalització dels treball del Grup.

22a assemblea
Montcada i Reixac
15 | 06 | 2022

PLA DE TREBALL CURS 2022-23 (9 mesos)

Grup de treball d'Educació per la sostenibilitat

Cicle Divendres amb futur. Sessions d'intercanvi de bones pràctiques de projectes d'educació ambiental dels membres de la Xarxa. 4 sessions

Comissió equipaments d'educació ambiental.

A activar finalment un cop superades les restriccions durant el 2022

Projecte amb la XESC d'avaluació de les xarxes locals d'escoles per la sostenibilitat

Coordinació de campanyes de sensibilització ambiental

22a assemblea
Montcada i Reixac
15 | 06 | 2022

PLA DE TREBALL CURS 2022-23 (9 mesos)

Grup de treball d'Economia circular

Cicle de tallers sobre economia circular local

Tallers d'intercanvi sobre simbiosi industrial i sobre compra pública verda i circular. Visita a Granollers (Can Muntanyola)

Informe sobre Economia circular i l'Agenda 2030 al món local

Trobades de Residus per a ciutats grans i mitjanes, en coordinació amb l'Agència de Residus de Catalunya. Cicle obert bimestral.

Suport a la Setmana Europea per a la Prevenció de Residus 2022

22a assemblea
Montcada i Reixac
15 | 06 | 2022

PLA DE TREBALL CURS 2022-23 (9 mesos)

Projectes de la Xarxa

Agenda Escolar 2022-2023 dedicada a la millora de la qualitat de l'aire

Ecosistema de mitjans de la Xarxa: mantenir la línia editorial i de producció de la web de la Xarxa, comunitat virtual XarxaenXarxa, Twitter i Youtube.

Sostenible.cat. Licitació del nou contracte externalitzat durant aquest període. Nou model a partir de la tardor 2022.

Compensació de les emissions de CO_2 per l'activitat presencial i virtual de la Xarxa pel període 2019-2022.