

Comunicació i senyalització del verd a la ciutat

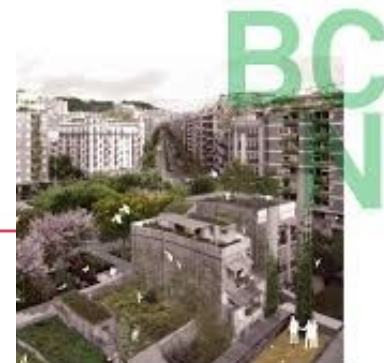

Direcció de comunicació i participació Ecologia Urbana.
Ajuntament de Barcelona



Posar en valor el verd de la ciutat

ANTECEDENTS

- **Pla del verd i la biodiversitat 2012-2020.** Barcelona adquireix el compromís de conservar i millorar la seva infraestructura ecològica perquè la natura a la ciutat configuri una autèntica xarxa verda que beneficiï tots els ciutadans.
- **Pla director de l'Arbrat 2017-2030**
- 2017: Mesura per **l'eradicació del glifosat**, el control biològic de plagues i els canvis en la gestió del verd així com els projectes de naturalització d'espais.
- Maig 2017 Mesura **d'infraestructura verda** urbana que preveu l'increment del verd a la ciutat, la millora del verd existent i la corresponsabilitat ciutadana en la seva gestió.



Com aconseguim fer destacar el nostre missatge

MÚSICA ALS PARCS
Juny, juliol i agost 2018

MÚSICA ALS PARCS

Perquè no hagis de marxar lluny...

APROP
ALLOTJAMENTS DE PROXIMITAT PROVISIONALS

EXPOSICIÓ APROP

COMPTA AMB LES MOTOS A L'HORA DE GIRAR

ESTIUJA AL TEU MODERNISME

ESTIUJA AL TEU MODERNISME

AUTÒNOMA, AUTÒNOM

SI ETS AUTÒNOMA O AUTÒNOM, LLANÇA'T!

SALES D'ESTUDI

PLA DE BARRIS BARCELONA
Sense Barris no hi ha Barcelona

PLA DELS BARRIS

PARLEN ELS NENS I NENES

PARLEN ELS NENS I NENES

sónar 2018 **25** Music, Creativity & Technology 14,15,16 Juny Barcelona

SÓNAR BARCELONA 2018

Música Vistes, Magia Cultura Tallers Cinema Brindis

VIU LA SETMANA DE LES TERRASSES

UN DIA DE NASSOS

DIES 9 I 10 DE JUNY

SABEM DUES TAGBADA SALTAR
El dia que decideixis fer un salt laboral... **VINE!**

SERVEIS PER A JOVES

PER LA IGUALTAT DE DRETS.

OFICINA PER LA NO DISCRIMINACIÓ

rrrrrr

REPENSEM LES RAMBLAS

DIA INTERNACIONAL DELS ARXIUS
9 DE JUNY 2018

TAULES RODONES, CONFERÈNCIES I TALLERS DURANT TOT EL MES DE JUNY

DIA INTERNACIONAL DELS ARXIUS

NOU ALTELL IL·LUSTRAT

LA REVOLUCIÓ DE LES BUTXAQUES PÚBLIQUES

REVOLUCIÓ DE BUTXAQUES PÚBLIQUES

sónar 2018 **+D** Creativity, Technology & Business 13,14,15,16 Juny Barcelona

SÓNAR+D BARCELONA 2018



Com aconseguim fer destacar el nostre missatge

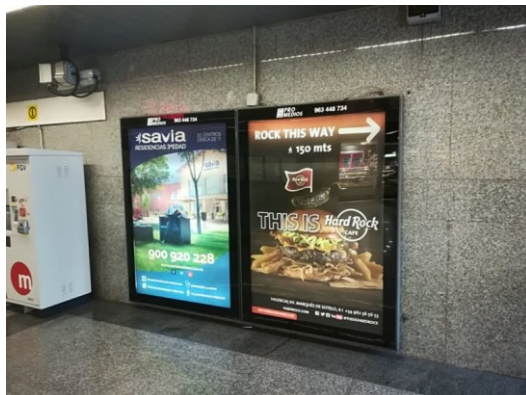
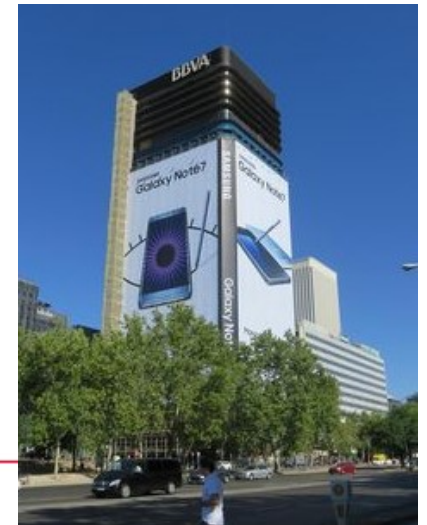
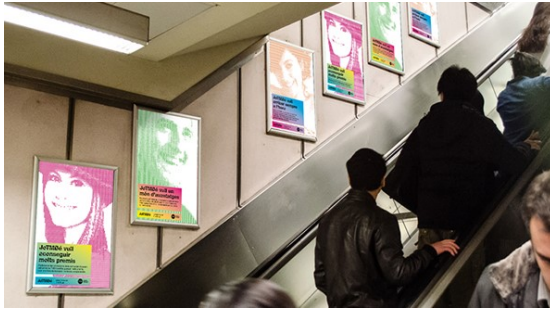



Com aconseguim fer destacar el nostre missatge



Com aconseguim fer destacar el nostre missatge





PER QUÈ ENS HI FIXEM?

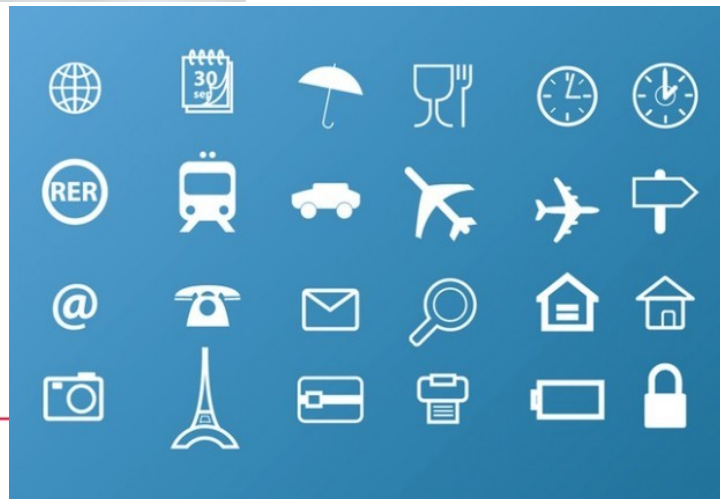



**DONEM
PAS AL
VERD**

Naturalitzem
Barcelona
#naturaurbana

MISSATGES

Beneficis de comptar amb més i millor verd:

Contribueix al benestar físic i emocional

Millora de la qualitat de l'aire

Regula les temperatures i aporta ombra i frescor

Proporciona tranquil·litat, espais de trobada, de lleure i per a l'activitat física

Aporta valor paisatgístic i estètic a la ciutat

SALUT I BENESTAR



Públics destinataris

- **Ciutadania general**
- **Centres educatius**
- **Gent amb gossos**
- **Entitats societat civil**
- **Acadèmia**
- **Altres administracions**
- **Mitjans de comunicació generalistes**

- **Professionals del verd i la biodiversitat –**
- **Propietaris del verd privat – Cobertes verdes**
- **Prescriptors –**
- **Mitjans de comunicació especialitzats –**
- **Gent gran – Concurs horts**
- **Infants i Adolescents – vandalisme + jocs infantils**



Objectius comunicatius

1. Difondre els beneficis de comptar amb més i millor verd a la ciutat
2. Informar a la ciutadania sobre els canvis que viurà la ciutat com a conseqüència d'una nova gestió del verd
3. Explicar la incorporació del verd en els grans projectes de ciutat
4. Implicar la ciutadania en la cura del verd públic
5. Aconseguir un augment del verd privat



Línies comunicatives: Infraestructura verda

1. Increment del verd
2. Millora del verd existent
3. Implicació ciutadana en el verd



DONEM PAS AL VERD

Naturalitzem Barcelona
#naturaurbana

NOU EIX VERD A CRISTÓBAL DE MOURA

SITUACIÓ EXISTENT



PROPOSTA DE FUTUR (RECREACIÓ VIRTUAL)



Map of Barcelona with a red pin indicating the location of Cristóbal de Moura.



Projecte de sembra d'escocells

Estem implantant petits ecosistemes a la base dels arbres per afavorir la presència de depredadors naturals que eviten plagues i malalties, i així gaudir d'un espai comú més saludable.

**SI US PLAU RESPECTEU L'ESPAI.
NO TREPITJEU NI FEU MALBÉ LES PLANTES.**



Donem pas al verd.
Naturalitzem Barcelona
barcelona.urbanoecologia@urbana

Ajuntament de Barcelona



Campanya Comunicativa

- Mitjans de comunicació
- Fulletons amb exemples per districtes
- Informadors
- Nova senyalització de naturalització

On pots trobar exemples de naturalització al teu districte?

Al c/ Vergós és un exemple d'escollida amb plantes espontànies



Al passeig de Sant Joan és un exemple de carrer on els arbres tenen un port més natural, menys poda, respectant el calendari de floració i fructificació, i el cicle de fauna



A la Plaça de Gal·la Placidia hi ha exemple d'arbusts autòctons, amb floració i fruits interessants per a la fauna, amb port més natural, menys poda, respectant el calendari de floració i fructificació.



Al Baluard del Migdia hem plantat flors als escocells per atraure la fauna útil (depredadora de plagues dels arbres)



Al parc de la Ciutadella hi hem instal·lat un hotel d'insectes per afavorir la presència d'abelles i vespes que són clau per la pol·linització de les plantes i el control de plagues.



NATURALITZACIÓ I GESTIÓ ECOLÒGICA DEL VERD, MÉS SALUT I BENESTAR
Donem pas al verd

DONEM PAS AL VERD

#naturalitzembarcelona

Ajuntament de Barcelona



**MENYS PODA
ALS ARBRES,
MÉS SALUT
I BENESTAR**

**DONEM
PAS AL
VERD**

Ajuntament de
Barcelona

#naturalitzembarcelona

**MÉS OCELLS
ALS ARBRES,
UN BON
SENYAL**

**DONEM
PAS AL
VERD**

Ajuntament de
Barcelona

#naturalitzembarcelona

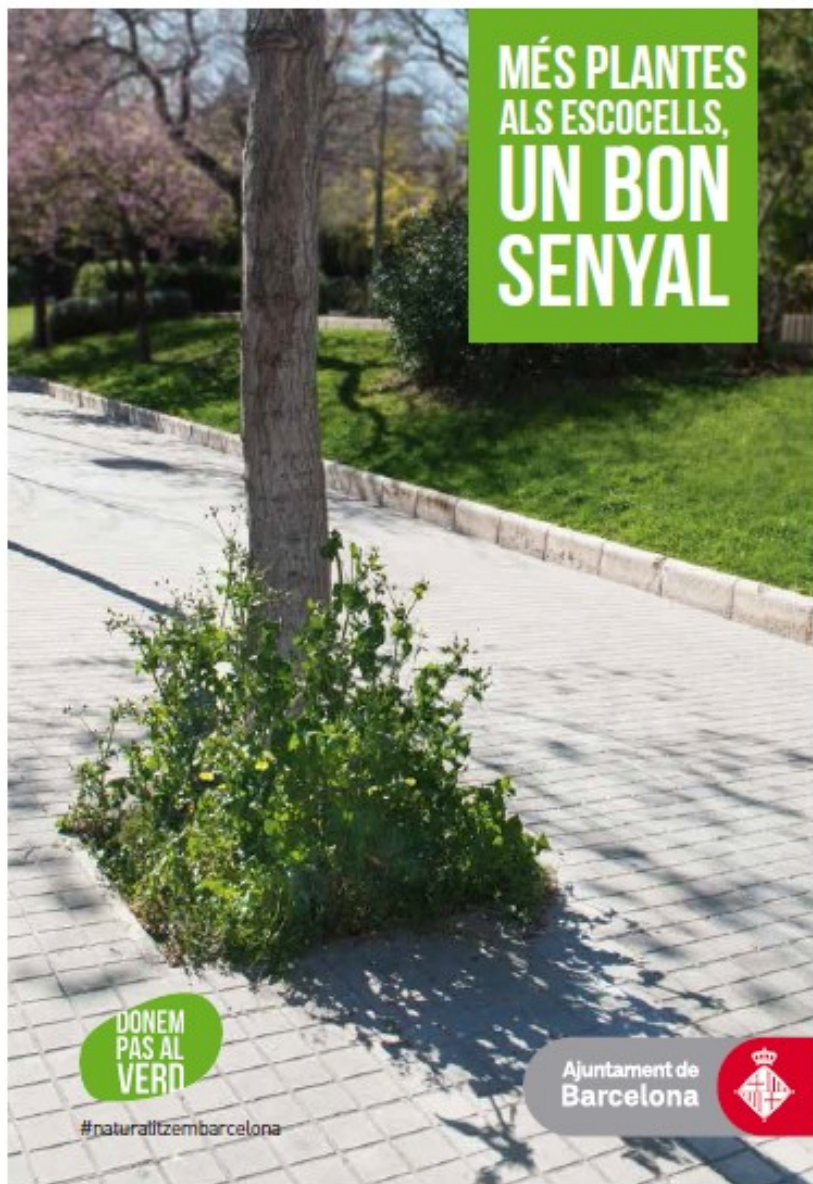



Línies comunicatives: informació de servei

- Senyalització poda, tractaments.... En el moment d'aplicació
- Actualització tractaments fitosanitaris a l'arbrat
- Plagues i malures
- Senyalització efímera plantació d'escocells
- Tancament de parcs

TRACTAMENT A LA VEGETACIÓ

Data

del al de a hores

Identificació del producte

En cas que les condicions meteorològiques siguin adverses el tractament previst es pot ajornar fins a nou avís.

GRÀCIES PER LA VOSTRA COL·LABORACIÓ!

barcelona.cat/ecologiaurbana
tel: 902 20 20 20, 902 20 20 20
info@ecologiaurbana.cat

Ajuntament de Barcelona

APOSTEM PER UNA JARDINERIA ECOLÒGICA

DONEM PAS AL VERD

TÈCNiques PREVENTIVES
PRIORITARI
REG, ADOB ORGÀNIC, RETIRADA DE FRUITS, ANELL D'ERUGUES, DRENATGES, TRAMPES DE FEROMONES, ADOBS FOLIARS, I RENTADES AMB BARREJA D'AIGUA I SABÓ FOSFÒRIC

TRACTAMENT BIOLÒGIC
PRIORITARI
INTRODUEIX PREDADORS NATURALS COM INSECTES, BACTERIS O FONGS, QUE FAN UNA ACCIÓ SELECTIVA SOBRE LA PLAGA PERÒ RESPECTEN L'ENTORN NATURAL.

TRACTAMENT QUÍMIC
NO PRIORITARI
NOMÉS S'UTILITZA PER A LES PLAGUES QUE PODEN REPRESENTAR UN RISC PER A LA SEURETAT DE LES PERSONES.
INSECTICIDA QUE S'APLICA PER ENDOTERÀPIA O INUNDACIÓ O POLVORITZACIÓ.

ÚS DE QUÍMICS COM A ÚLTIM RECURS. ERADICACIÓ DE L'ÚS DEL GLIFOSAT.

PRIORITZEM PRODUCTES MÉS NATURALS I MENYS PERJUDICIALS PER LA SALUT I EL MEDI AMBIENT

Aquest arbre no s'ha podat per respectar el període de nidificació dels ocells

Ajuntament de Barcelona



Línies comunicatives: Activitats anuals

Segons calendari

- Música als parcs
- Concurs parcel·les d'horts
- Centre de formació del laberint
- Tallers de sembra natura
- Concurs de roses
- Activitats ciutadanes: bioblitz...

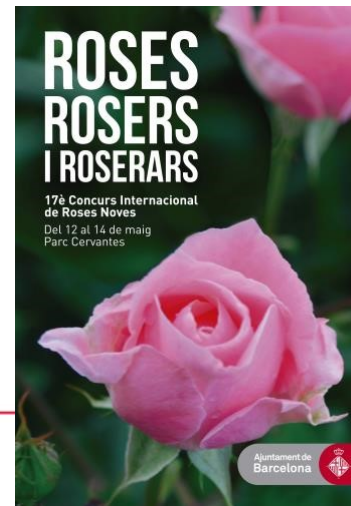



Senyalització: convivència, pedagogia i civisme



NATURALITZACIÓ DELS ESPAIS VERDS

La naturalització implica la transformació dels espais verds per convertir-los en hàbitats acollidors de flora i fauna amb l'objectiu d'augmentar la natura a la ciutat i millorar la qualitat de vida de la ciutadania.

ARBUSTOS

La vegetació arbustiva ofereix possibilitats de refugi, alimentació i nidificació a la fauna de la ciutat.

Es potencia la presència de:

Plantes pròpies del sotabosc mediterrani amb floracions d'interès pel seu elevat contingut nectarífer que afavoreixen la presència d'insectes pol·linitzadors.

Plantes de fructificació tardana que afavoreixen la disponibilitat d'aliment per als ocells durant la tardor i l'hivern.

Plantes que proporcionen aliment a les erugues de les papallones.

Biodiversitat del Turó Park

Al Turó Park es poden observar diverses espècies vegetals arbòries de gran port. Hi destaquen les alzines, els pollancrecs i els falsos pebrers. La riquesa de la biodiversitat que tenen ofereix amagatalls i refuges, a més d'aliment. És possible trobar-hi moltes espècies d'ocells, com ara el papamosques gris, el verdum, la merla, el raspinyell, el tallarol capnegre, la mallerenga carbonera o el pardal comú. A les esclertes dels arbres s'amaguen ratpenats, imprescindibles per la gran quantitat de mosquits que consumeixen.



Des del punt de vista de la biodiversitat, les basses no clorades que hi ha al parc són espais especialment atractius. S'hi pot trobar la granota verda i el tòtil, però també larves de libel·lules i cargols d'aigua.

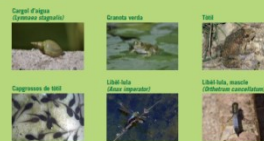

Aquesta riquesa faunística és el complement perfecte de la vegetació aquàtica, en què destaca la col·lecció de nenúfar, la pontederia, el líl·li groc o l'asprella. Tot el conjunt contribueix a mantenir la bassa en bon estat de conservació.



Els ambients aquàtics són especialment sensibles, de manera que fàcilment es poden deteriorar a causa d'alteracions provocades per usos inadequats o per l'abandonament de peixos, tortugues i altres espècies exòtiques.

Els ambients estan protegits per la Llei 42/2007 del patrimoni natural i de la biodiversitat. Si observeu maltractaments o captures il·legals podeu avisar al telèfon 010 de l'Ajuntament de Barcelona o al 112 de la Generalitat de Catalunya.



No abandoneu peixos, tortugues i altres espècies exòtiques



Per aquests boscos, abans de nosaltres, ha passat el vent, quan hi havia vent, i no es mouen les fulles altrament que no avui.

També passem i ens belluguem endebades. No fem pas més renou en l'existència que les fulles de l'arbre o les passes del vent.

(poemes de Ricardo Reis)

Fernando Pessoa



Senyalització: convivència, pedagogia i civisme



NO ALLIBEREU ANIMALS

PC.01



NO DONEU MENJAR ALS ANIMALS

PC.02



RESPECTEU LES PLANTES

PC.03



NO US BANYEU

PC.04



SILENCI

PC.11



NO FUMEU

PC.12



NO BEVEU AIGUA

PC.13



GOSSOS NO

PC.14



NO TREPITGEU LA GESPA

PC.05



NO JUGUEU A PILOTA

PC.06



NO JUGUEU A PILOTA A LA GESPA

PC.06.1



BICICLETES NO

PC.07



GOSSOS NO A LA GESPA

PC.14.1



GOSSOS LLIGATS

PC.15



RECOLLIU ELS EXCREMENTS

PC.16



NO PASSEU

PC.17



BICICLETES NO A LA GESPA

PC.07.1



PATINS NO

PC.08



COTXES NO (EXCEPTE SERVEIS
O VEHICLES AUTORIZATS)

PC.09



MOTOS NO

PC.10



FEU SERVIR LES PAPERERES

PC.18



NO FER FOC

PC.19



NO DONAR DE MENJAR ALS SENGLARS

PC.20



PROHIBIT FER SOROLL

PC.21



MOLTES GRÀCIES!